

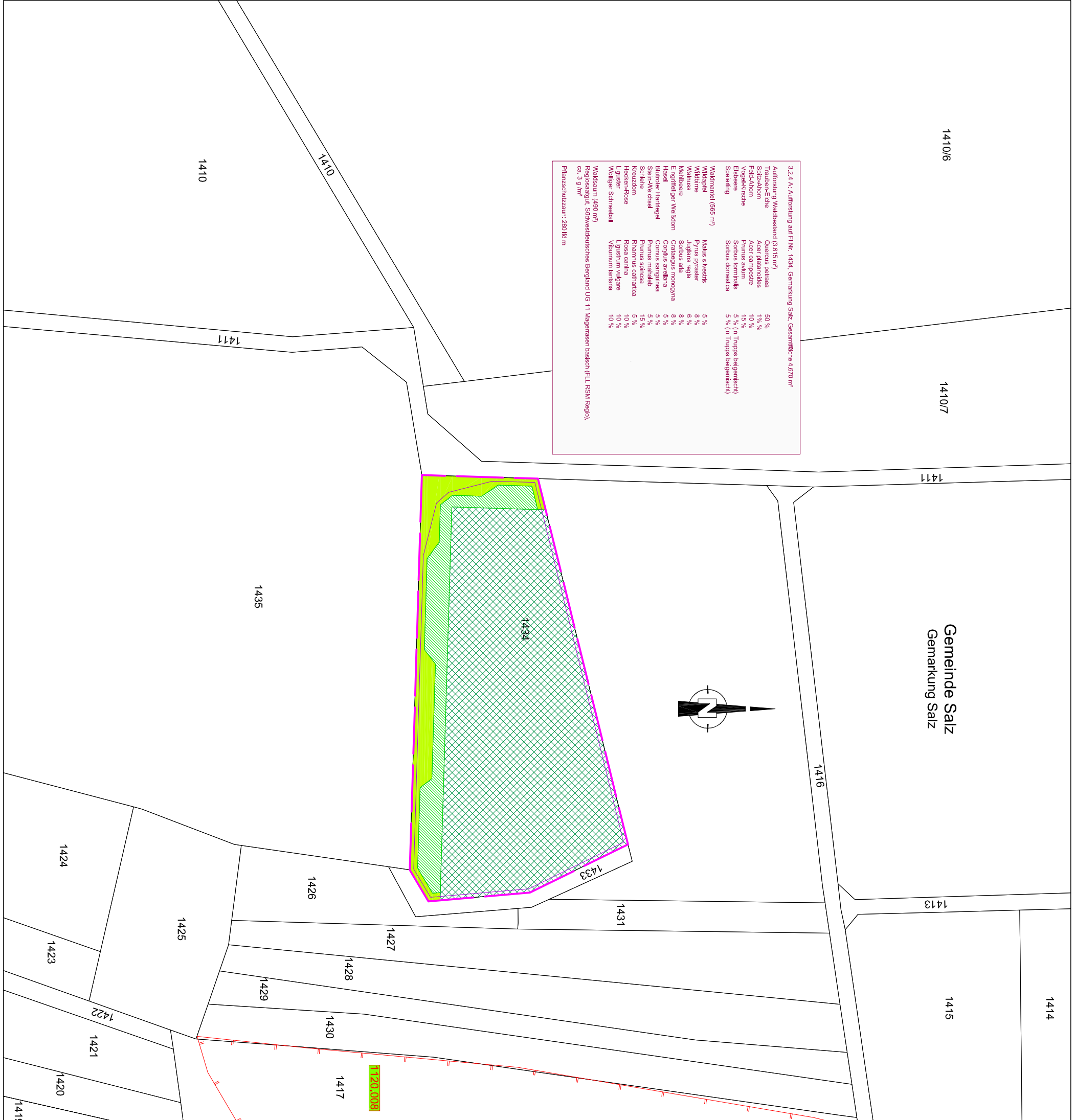





3.2.4 A: Aufforstung auf Fl.Nr. 1434, Gemarkung Salz, Gesamtfläche 4.870 m²

Aufforstung Waldbestand (3.815 m ²)		Quercus petraea	
Trauben-Eiche	50 %	Acer platanoides	1 %
Spitz-Ahorn	10 %	Acer campestre	10 %
Feld-Ahorn	15 %	Prunus avium	5 % (in Trupps beigemischt)
Vogel-Kirsche	5 % (in Trupps beigemischt)	Sorbus torminalis	5 % (in Trupps beigemischt)
Eibene	5 % (in Trupps beigemischt)	Sorbus domestica	
Speierling			
Waldanfall (565 m ²)		Malus silvestris	
Wildkamel	5 %	Pyrus pyraeol	8 %
Wildkirsche	8 %	Juglans regia	6 %
Waldkirsche	6 %	Sorbus aria	8 %
Mehlbirne	8 %	Crataegus monogyna	8 %
Eingriffeliger Weidorn	8 %	Corylus avellana	5 %
Heseler	5 %	Cornus sanguinea	5 %
Burdeker Hartlegral	5 %	Prunus mahaleb	3 %
Schwarzleibschal	3 %	Prunus spinosa	2 %
Stieleiche	2 %	Rhamnus cathartica	5 %
Kornelkirsche	5 %	Rosa canina	10 %
Hecken-Rose	10 %	Ligustrum vulgare	10 %
Kornel	10 %	Viburnum lantana	10 %
Wolliger Schneeball	10 %		
Liguster			
Waldsaum (490 m ²)			
Regrasengut, Südwestdeutsches Bergland UG 11 Magerrasen basisch (FL RSM Regio), ca. 3 g /m ²			
Planzenschutzzaun: 280 lfd. m			

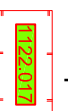

Legende

-  Geplante Aufforstungsfläche (Außengrenze der Maßnahme)
-  Aufforstung eines Waldbestandes
-  Anlage eines gebuchteten Waldmantels
-  Ansatz eines Saumbereichs
-  Pflanzenschutzzaun
-  Biotop
Biotop laut amtlicher Biotopkartierung Bayern mit Nummer

Unterlage 4.3.5

**Adolf Steinbach
Steinindustrie - Schotterwerke
GmbH & Co. KG**

Erweiterung des bestehenden Kalksteinbruches
auf den Flur-Nummern 2486 (TF), 2498 (TF), 2506 und 2507 der Gem.-Strahlungen
Landschaftspflegerischer Maßnahmenplan 3.2.4 A
Geplante Aufforstung auf der Flur.Nr. 1434

Maßstab 1 : 1000

Miriam Glanz
Landschaftsarchitektin
Am Weicholderrain 23
97618 Leutenstausen
Tel. 09771 - 98769
Fax: 09771 - 2492

bearbeitet:	Datum	Name
10/2020	10/2020	M. Glanz
gezeichnet:	10/2020	L. Winter
geprüft:		